

Zahl und Grundkapital der Aktiengesellschaften in Deutschland

	Zahl	Grundkapital in Mio. M
1886	2.143	4.876
1891	3.124	5.771
1896	3.712	6.846
1902	5.186	11.968
1906	5.060	13.849
1909	5.222	14.737
1913	5.486	17.357
1919	5.345	20.284
1920	5.657	29.027
1921	6.636	49.352
1922	9.558	103.739

	Zahl	Grundkapital in Mio. RM
1925	13.010	19.121
1926	12.343	20.655
1927	11.966	21.542
1928	11.690	22.885
1929	11.344	23.728
1930	10.970	24.189
1931	10.437	24.653
1932	9.634	22.264
1933	9.148	20.635
1934	8.618	19.791
1935	7.840	19.556
1936	7.204	19.225
1937	6.094	18.705
1938	5.518	18.745
1939	5.353	20.335
1940	5.397	21.494
1941	5.419	24.908
1942	5.401	29.061
1943	5.359	29.736

	Zahl der AG und KGaA	Grundkapital der AG und KGaA in Mio. Euro
1960	2.627	16.209
1961	2.578	17.935
1962	2.577	19.051
1963	2.572	19.771
1964	2.565	21.028
1965	2.541	22.939
1966	2.440	24.289
1967	2.377	25.122
1968	2.344	26.173
1969	2.333	27.526
1970	2.305	28.430
1971	2.290	30.530
1972	2.271	32.607
1973	2.266	34.052
1974	2.223	35.896
1975	2.188	38.633
1976	2.181	40.011
1977	2.157	42.105
1978	2.153	43.466
1979	2.151	44.807
1980	2.147	46.596
1981	2.149	48.308
1982	2.132	50.072
1983	2.122	51.677
1984	2.141	53.530
1985	2.148	55.685
1986	2.193	58.635
1987	2.261	60.214
1988	2.366	62.330
1989	2.483	67.509
1990	2.685	73.977
1991	2.791	77.521
1992	2.943	82.222
1993	3.085	85.900
1994	1) 3.527	97.152
1995	3.780	108.001
1996	4.043	110.675
1997	4.548	113.289
1998	5.468	121.767
1999	7.375	133.513
2000	10.582	147.629
2001	13.598	166.187
2002	14.814	168.716
2003	15.311	162.131
2004	16.002	164.802
2005	15.764	163.071
2006	15.242	163.764
2007	14.672	164.560
2008	14.184	168.249
2009	13.443	175.691
2010	12.962	174.596
2011	12.328	177.167
Sept 2012	11.938	177.895

Quellen: Deutsche Bundesbank (Hrsg.), Deutsches Geld- und Bankwesen in Zahlen 1876 - 1975, Frankfurt am Main 1976, S. 294;
Deutsche Börse, Jahresbericht 1992;
Statistisches Jahrbuch, Hrsg. Statistisches Bundesamt, Jg. 1989 - 1995;
Deutsche Bundesbank, Kapitalmarktstatistik. Statistisches Beiheft zum Monatsbericht 2.

	Zahl der AG (inkl. KGaA u. SE)	Davon AG	Davon KGaA	Davon SE
2006	19.826	-	-	-
2007	18.010	17.712	238	60
2008	18.089	17.752	241	96
2009	17.935	17.583	236	116

Quelle: Prof. Dr. Walter Bayer, AG-Report 2010, R283.

1) ab 1994 gesamtes Bundesgebiet, hierdurch Zunahme der Anzahl der Gesellschaften um 307 und des nominalen Aktienumschlages um 3.973 Mio. Euro

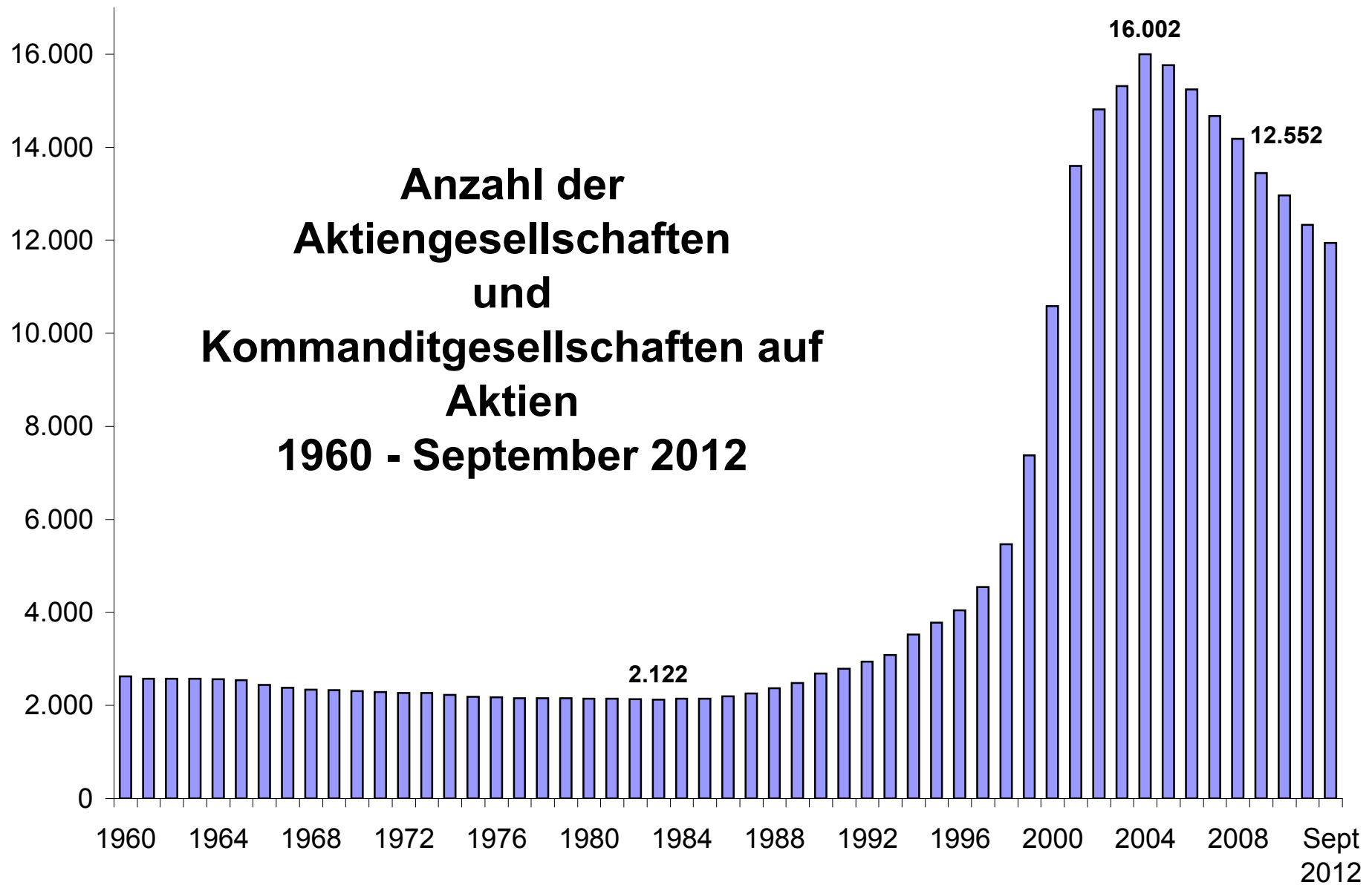

Quellen: Deutsche Bundesbank, Kapitalmarktstatistik.

Stand: Dezember 1999

Rechtsform	insgesamt	Unternehmen mit Tochtergesellschaften davon mit Beteiligungsquote				ohne Angabe
		insgesamt	> 0%	> 50%	100%	
Aktiengesellschaft	5.611	5.308	5.113	3.724	3.008	498
Gesellschaft mit beschränkter Haftung	534.528	114.536	46.272	25.442	18.376	488.256
Kommanditgesellschaft	20.847	2.664	2.571	1.417	1.070	18.276
GmbH & Co. KG	74.299	12.876	12.557	7.518	6.091	61.742
Offene Handelsgesellschaft	17.030	884	831	403	335	18.173
BGB-Gesellschaft	2.057	2.052	1.930	828	545	127
sonstiges Unternehmen	15.547	15.534	15.026	5.896	4.217	521
eingetragener Verein	5.465	5.457	5.367	2.258	1.700	98
eingetragene Genossenschaft	2.863	2.863	2.812	1.132	931	51
ausländisches Unternehmen	16.447	16.447	16.045	11.170	8.527	402
insgesamt	694.694	178.621	108.524	59.788	44.800	588.144
Einzelperson	1.289.462	1.034.603	949.708	319.895	195.804	339.754

Quelle: Dreizehntes Hauptgutachten der Monopolkommission des Deutschen Bundestages (Drucksache 14/4002 vom 16.8.2000)

Unternehmen nach Rechtsformen in Deutschland

Stand: Dezember 1999

Rechtsform	insgesamt	Unternehmen mit Eignern davon mit Beteiligungsquote			ohne Angabe
		> 0%	> 50%	100%	
Aktiengesellschaft	4.030	3.611	2.588	1.279	2.000
Gesellschaft mit beschränkter Haftung	530.208	528.822	367.743	228.321	5.706
Kommanditgesellschaft	1.417	20.483	16.116	13.735	364
GmbH & Co. KG	74.286	73.339	50.715	33.406	960
Offene Handelsgesellschaft	16.940	7	5	3	17.023

Quelle: Dreizehntes Hauptgutachten der Monopolkommission des Deutschen Bundestages (Drucksache 14/4002 vom 16.8.2000)

Zahl der Kapitalgesellschaften in verschiedenen Ländern Europas

Anzahl der Aktiengesellschaften bzw. vergleichbarer Rechtsformen

	Belgien	Dänemark	Deutschland	Griechen- land	Spanien	Frankreich	Irland	Italien	Luxemburg	Niederlande	Portugal	Groß- britannien
1986	56.949	20.306	2.190	14.629	418.224	124.279	339				2.879	5.100
1987	63.052	27.875	2.262	16.340	446.678	129.499	349			5.250	3.199	5.200
1988	70.686	23.515	2.373	18.572	455.075	135.163	377			6.000	2.851	6.600
1989	80.514	25.742	2.508	20.813	500.834	145.372	404	90.000		6.500	4.670	9.800
1990			2.682	22.604	531.534	152.594	425		3.922	7.000		11.100

Anzahl der Gesellschaften mit beschränkter Haftung bzw. vergleichbarer Rechtsformen

	Belgien	Dänemark	Deutschland	Griechen- land	Spanien	Frankreich	Irland	Italien	Luxemburg	Niederlande	Portugal	Groß- britannien
1986	127.654	54.634	339.541	39.519	49.235	387.021	89.034				125.035	842.300
1987	133.814	56.075	346.371	41.215	58.383	420.054	92.811			190.000	137.914	862.100
1988	139.414	58.569	360.480	43.687	69.804	460.372	101.616			210.000	151.966	899.900
1989	145.126	60.175	376.429	46.313	94.126	510.901	101.428	210.000		230.000	167.249	958.500
1990			401.687	48.210	123.957	546.576	109.993		8.019	250.000		994.200

Anzahl der Kapitalgesellschaften insgesamt

	Belgien	Dänemark	Deutschland	Griechen- land	Spanien	Frankreich	Irland	Italien	Luxemburg	Niederlande	Portugal	Groß- britannien
1986	184.603	74.940	341.731	54.148	467.459	511.300	89.373				127.914	847.400
1987	196.866	83.950	348.633	57.555	505.061	549.553	93.160			195.250	141.113	867.300
1988	210.100	82.084	362.853	62.259	524.879	595.535	101.993			216.000	154.817	906.500
1989	225.640	85.917	378.937	67.126	594.960	656.273	101.832	300.000		236.500	171.919	968.300
1990			404.369	70.814	655.491	699.170	110.418		11.941	257.000		1.005.300

Quelle: Deutscher Bundestag, BT-Drucksache 13/4138 vom 18.3.1996.
Eine neuere Zusammenstellung liegt nicht vor.

Geschäftsjahresbeginn deutscher Aktiengesellschaften

Beginn	1996		2004		2010	
	Anzahl	Anteil in Prozent	Anzahl	Anteil in Prozent	Anzahl	Anteil in Prozent
Januar	441	78,75	790	84,67	958	85,61
Februar	3	0,54	0	0,00	1	0,09
März	3	0,54	4	0,43	5	0,45
April	8	1,43	24	2,57	26	2,32
Mai	0	0,00	3	0,32	5	0,45
Juni	1	0,18	1	0,11	4	0,36
Juli	27	4,82	27	2,89	29	2,59
August	4	0,71	6	0,64	7	0,63
September	2	0,36	5	0,54	5	0,45
Oktober	61	10,89	60	6,43	62	5,54
November	7	1,25	9	0,96	10	0,89
Dezember	3	0,54	4	0,43	7	0,63
Summe	560	100	933	100	1.119	100

Quelle: Hoppenstedt Aktienführer 1997, 2005, 2010; eigene Berechnungen.

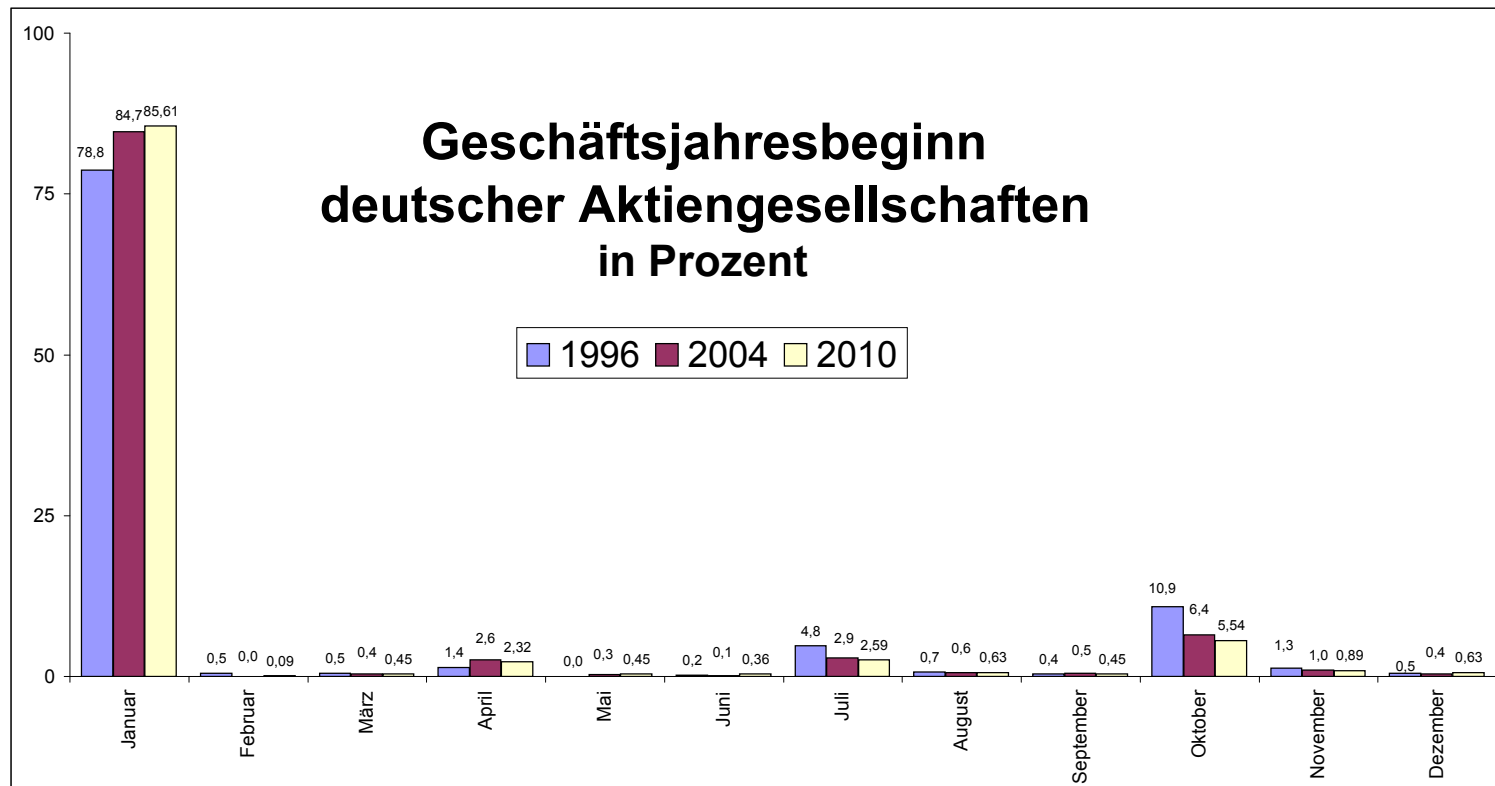

Zahl der umsatzsteuerpflichtigen Unternehmen nach Rechtsformen

Zahl der umsatzsteuerpflichtigen Unternehmen	1976	1978	1980	1982	1984	1986	1988	1990	1992			1994			1996	1997	1999	2001	2002	2003	2004	2005	2006	2007	2008	2009	2010
	Früheres Bundesgebiet								Deutschland	Früheres Bundesgebiet	Neue Länder	Deutschland	Früheres Bundesgebiet	Neue Länder	Deutschland ⁽¹⁾												
Einzelunternehmen	1.297.631	1.325.467	1.305.445	1.338.973	1.407.595	1.451.539	1.507.308	1.545.264	1.926.988	1.674.473	252.515	2.018.431	1.747.666	270.765	1.971.181	1.992.356	2.037.230	2.041.786	2.041.441	2.029.784	2.064.135	2.130.837	2.179.953	2.206.651	2.233.767	2.173.332	2.184.564
Offene Handelsgesellschaften einschl. GbR	200.368	114.969	120.684	128.589	142.627	152.738	164.625	173.294	210.167	189.323	20.844	230.547	199.735	30.812	236.911	243.054	257.321	262.457	262.595	260.046	259.277	261.705	262.649	262.964	265.868	266.138	271.147
Kommanditgesellschaften (einschl. GmbH & Co KG)	inkl.OHG	88.369	89.651	90.300	89.983	87.488	86.883	85.219	87.317	84.199	3.118	88.581	83.893	4.688	91.521	93.147	99.688	106.147	108.959	112.671	116.632	121.653	127.296	132.851	137.153	138.946	142.060
Aktiengesellschaften (einschl. KGaA und bergrechtl. Gewerkschaften)	1.995	1.991	1.764	1.682	1.544	1.524	1.597	1.717	2.164	1.879	285	2.253	1.971	282	2.445	2.723	3.951	6.856	7.248	7.165	7.189	7.258	7.329	7.631	7.862	7.939	7.992
GmbH	60.183	98.329	140.977	163.440	184.509	203.564	227.612	263.341	359.358	310.373	48.985	400.723	339.011	61.712	413.344	418.269	438.085	451.262	452.688	451.414	452.957	452.946	455.030	458.218	465.694	473.782	485.252
Erwerbs- und Wirtschaftsgenossenschaften	8.272	7.597	7.575	7.092	7.020	6.763	6.519	6.106	10.151	5.754	4.397	8.178	5.129	3.049	7.400	7.149	6.693	6.068	5.768	5.593	5.469	5.357	5.267	5.184	5.192	5.169	5.195
Betriebe gewerblicher Art von Körperschaften des öffentlichen Rechts	5.264	4.920	4.487	4.874	5.141	5.287	5.359	5.344	6.012	5.204	808	5.918	5.184	734	6.005	5.878	5.752	5.870	5.940	5.974	6.023	6.117	6.192	6.206	6.286	6.293	6.384
sonst. Rechtsformen	27.663	24.767	18.107	17.408	19.471	20.957	21.921	23.689	29.655	27.969	1.686	32.443	30.440	2.003	34.118	35.183	37.548	40.537	41.931	42.835	45.491	50.885	55.777	55.777	65.056	63.943	62.692
Summe	1.601.376	1.666.409	1.688.690	1.752.358	1.857.890	1.929.860	2.021.824	2.103.974	2.631.812	2.299.174	332.638	2.787.074	2.413.029	374.045	2.762.925	2.797.759	2.866.268	2.920.983	2.926.570	2.915.482	2.957.173	3.036.758	3.099.493	3.140.509	3.186.878	3.135.542	3.165.286

Anteil der umsatzsteuerpflichtigen Unternehmen	1976	1978	1980	1982	1984	1986	1988	1990	1992			1994			1996	1997	1999	2001	2002	2003	2004	2005	2006	2007	2008	2009	2010
	Früheres Bundesgebiet								Deutschland	Früheres Bundesgebiet	Neue Länder	Deutschland	Früheres Bundesgebiet	Neue Länder	Deutschland ⁽¹⁾												
Einzelunternehmen	81,03 %	79,54 %	77,31 %	76,41 %	75,76 %	75,21 %	74,55 %	73,45 %	73,22 %	72,83 %	75,91 %	72,42 %	72,43 %	72,39 %	71,34 %	71,21 %	70,58 %	69,90 %	69,76 %	69,62 %	69,80 %	70,17 %	70,33 %	70,26 %	70,09 %	69,31 %	69,02 %
Offene Handelsgesellschaften einschl. GbR	12,51 %	6,90 %	7,15 %	7,34 %	7,68 %	7,91 %	8,14 %	8,24 %	7,99 %	8,23 %	6,27 %	8,27 %	8,28 %	8,24 %	8,57 %	8,69 %	8,92 %	8,99 %	8,97 %	8,92 %	8,77 %	8,62 %	8,47 %	8,37 %	8,34 %	8,49 %	8,57 %
Kommanditgesellschaften (einschl. GmbH & Co KG)		5,30 %	5,31 %	5,15 %	4,84 %	4,53 %	4,30 %	4,05 %	3,32 %	3,66 %	0,94 %	3,18 %	3,48 %	1,25 %	3,31 %	3,33 %	3,45 %	3,63 %	3,72 %	3,86 %	3,94 %	4,01 %	4,11 %	4,23 %	4,30 %	4,43 %	4,49 %
Aktiengesellschaften (einschl. KGaA und bergrechtl. Gewerkschaften)	0,12 %	0,12 %	0,10 %	0,10 %	0,08 %	0,08 %	0,08 %	0,08 %	0,08 %	0,08 %	0,09 %	0,08 %	0,08 %	0,08 %	0,09 %	0,10 %	0,14 %	0,23 %	0,25 %	0,25 %	0,24 %	0,24 %	0,24 %	0,24 %	0,25 %	0,25 %	0,25 %
GmbH	3,76 %	5,90 %	8,35 %	9,33 %	9,93 %	10,55 %	11,26 %	12,52 %	13,65 %	13,50 %	14,73 %	14,38 %	14,05 %	16,50 %	14,96 %	14,95 %	15,18 %	15,45 %	15,47 %	15,48 %	15,32 %	14,92 %	14,68 %	14,59 %	14,61 %	15,11 %	15,33 %
Erwerbs- und Wirtschaftsgenossenschaften	0,52 %	0,46 %	0,45 %	0,40 %	0,38 %	0,35 %	0,32 %	0,29 %	0,39 %	0,25 %	1,32 %	0,29 %	0,21 %	0,82 %	0,27 %	0,26 %	0,23 %	0,21 %	0,20 %	0,19 %	0,18 %	0,18 %	0,17 %	0,17 %	0,16 %	0,16 %	0,16 %
Betriebe gewerblicher Art von Körperschaften des öffentlichen Rechts	0,33 %	0,30 %	0,27 %	0,28 %	0,28 %	0,27 %	0,27 %	0,25 %	0,23 %	0,23 %	0,24 %	0,21 %	0,21 %	0,20 %	0,22 %	0,21 %	0,20 %	0,20 %	0,20 %	0,20 %	0,20 %	0,20 %	0,20 %	0,20 %	0,20 %	0,20 %	0,20 %
sonst. Rechtsformen	1,73 %	1,49 %	1,07 %	0,99 %	1,05 %	1,09 %	1,08 %	1,13 %	1,13 %	1,22 %	0,51 %	1,16 %	1,26 %	0,54 %	1,23 %	1,26 %	1,30 %	1,39 %	1,43 %	1,47 %	1,54 %	1,68 %	1,80 %	1,78 %	2,04 %	2,04 %	1,98 %
Summe	100,00 %	100,00 %	100,00 %	100,00 %	100,00 %	100,00 %	100,00 %	100,00 %	100,00 %	100,00 %	100,00 %	100,00 %	100,00 %	100,00 %	100,00 %	100,00 %	100,00 %	100,00 %	100,00 %	100,00 %	100,00 %	100,00 %	100,00 %	100,00 %	100,00 %	100,00 %	

Quelle: Umsatzsteuerstatistik.

1) Anmerkung: Nur Unternehmen mit Umsatz > 32.500 DM; 1994: Umsatz > 25.000 DM

Zahl der umsatzsteuerpflichtigen Unternehmen insgesamt und von Aktiengesellschaften nach Branchen

Branchen	1994			1996		
	Unternehmen insgesamt	davon Aktiengesellschaften	Anteil der Aktiengesellschaften in Promille	Unternehmen insgesamt	davon Aktiengesellschaften	Anteil der Aktiengesellschaften in Promille
Energie- und Wasserversorgung	6.468	121	18,707	7.425	115	15,488
Kredit- u. Versicherungsgewerbe	17.812	184	10,330	17.175	189	11,004
Bergbau u. Gewinnung von Steinen u. Erden	3.063	35	11,427	3.078	30	9,747
Verarbeitendes Gewerbe	300.493	664	2,210	293.335	683	2,328
Land- u. Forstwirtschaft	57.490	66	1,148	57.834	73	1,262
Grundstücks- u. Wohnungswesen, Vermietung bewegl. Sachen, Erbringung von Dienstleistungen überwiegend für Unternehmen	642.339	546	0,850	659.777	650	0,985
Verkehr u. Nachrichtenübermittlung	127.692	89	0,697	125.790	94	0,747
Gesundheits-, Veterinär- u. Sozialwesen	28.421	10	0,352	28.941	17	0,587
Handel, Instandhaltung u. Rep. von KFZ u. Gebrauchsgütern	777.477	340	0,437	746.578	388	0,520
Baugewerbe	297.805	132	0,443	305.896	132	0,432
Erziehung und Unterricht	24.289	5	0,206	24.410	7	0,287
Erbringung v. sonst. öffentl. u. persönlichen Dienstleistungen	227.562	42	0,185	229.987	48	0,209
Gastgewerbe	274.172	19	0,069	260.738	19	0,073
Fischerei u. Fischzucht	910	0	0,000	877	k.a.	
Öffentliche Verwaltung, Verteidigung, Sozialversicherung, Erziehung u. Unterricht	1.081	0	0,000	1.084	k.a.	

Quelle: Umsatzsteuerstatistik.

Lieferungen und Leistungen von umsatzsteuerpflichtigen Unternehmen insgesamt und Aktiengesellschaften nach Branchen

Branchen	1994			1996			1999		
	Unternehmen insgesamt in Mio. DM	davon Aktiengesellschaften in Mio. DM	Anteil der Aktiengesellschaften in Prozent	Unternehmen insgesamt in Mio. DM	davon Aktiengesellschaften in Mio. DM	Anteil der Aktiengesellschaften in Prozent	Unternehmen insgesamt in Mio. DM	davon Aktiengesellschaften in Mio. DM	Anteil der Aktiengesellschaften in Prozent
Erziehung und Unterricht	7.896	100	1,27	8.703	115	1,32	9.363	194	2,07
Energie- und Wasserversorgung	270.128	158.390	58,64	251.260	138.556	55,14	251.208	130.581	51,98
Handel, Instandhaltung u. Rep. von KFZ u. Gebrauchsgütern	2.177.672	208.352	9,57	2.264.138	207.053	9,14	2.446.053	265.877	10,87
Grundstücks- u. Wohnungswesen, Vermietung bewegl. Sachen, Erbringung von Dienstleistungen überwiegend für Unternehmen	673.567	39.854	5,92	748.644	50.274	6,72	848.388	70.056	8,26
Erbringung v. sonst. öffentl. u. persönlichen Dienstleistungen	152.525	1.350	0,89	148.433	2.618	1,76	102.787	4.110	4,00
Gastgewerbe	100.174	1.257	1,25	98.288	1.539	1,57	100.992	1.772	1,75
Fischerei u. Fischzucht	485	k.A.		575	k.A.		656	k.A.	
Baugewerbe	495.508	33.942	6,85	471.305	33.848	7,18	447.082	32.593	7,29
Öffentliche Verwaltung, Verteidigung, Sozialversicherung, Erziehung u. Unterricht	11.759	k.A.		8.738	k.A.		7.284	k.A.	
Verkehr u. Nachrichtenübermittlung	219.212	34.540	15,76	281.375	98.583	35,04	389.390	159.919	41,07
Verarbeitendes Gewerbe	2.256.170	764.604	33,89	2.386.465	821.069	34,41	2.730.257	864.174	31,65
Gesundheits-, Veterinär- u. Sozialwesen	42.689	292	0,68	52.291	1.134	2,17	63.823	1.787	2,80
Land- u. Forstwirtschaft	35.859	336	0,94	39.262	936	2,38	42.848	1.495	3,49
Bergbau u. Gewinnung von Steinen u. Erden	52.518	24.194	46,07	48.223	20.297	42,09	49.044	26.689	54,42
Kredit- u. Versicherungsgewerbe	48.583	16.037	33,01	44.502	16.866	37,90	56.560	17.512	30,96

Quelle: Umsatzsteuerstatistik

Rechtsform der "100 Größten"

Rechtsform	Zahl der Unternehmen						
	1998	2000	2002	2004	2006	2008	2010
Aktiengesellschaft	77	75	74	75	75	71	67
Gesellschaft mit beschränkter Haftung	6	6	7	6	5	6	7
Körperschaft öffentlichen Rechts	3	5	3	4	3	3	3
Eingetragene Genossenschaft	0	0	1	2	1	2	2
KG i. S. d. 264a HGB (z.B. GmbH & Co KG bzw. GmbH & Co KGaA)	3	4	5	3	3	4	5
Kommanditgesellschaft	3	3	3	5	5	5	6
Kommanditgesellschaft auf Aktien	3	2	2	2	2	2	2
Versicherungsverein auf Gegenseitigkeit	3	2	2	3	3	1	1
Offene Handelsgesellschaft	0	1	1	0	1	1	0
Einzelkaufmann	0	1	0	0	k.A.	k.A.	k.A.
Europäische Gesellschaft	k.A.	k.A.	k.A.	0	2	4	6
Sonstige (Stiftung, Zuordnung nicht möglich)	2	1	2	0	0	1	1
Insgesamt	100	100	100	100	100	100	100

Quelle: Vierzehntes Hauptgutachten der Monopolkommission 2000/2001, Deutscher Bundestag, Drucksache 14/9903, S. 195; Fünfzehntes Hauptgutachten der Monopolkommission 2002/2003, Deutscher Bundestag, Drucksache 15/3610, S. 234; Sechzehntes Hauptgutachten der Monopolkommission 2004/2005, Deutscher Bundestag, Drucksache 16/2460, S. 191; Siebzehntes Hauptgutachten der Monopolkommission 2006/2007, Deutscher Bundestag, S. 142; Achtzehntes Hauptgutachten der Monopolkommission 2008/2009, Deutscher Bundestag, Drucksache 17/2600, S. 116.; Neunzehntes Hauptgutachten der Monopolkommission 2010/2011, Deutscher Bundestag, S. 124